NUESTRA SEÑORA DE LA ESPERANZA SCHOOL
COLEGIO NUESTRA SEÑORA DE LA ESPERANZA

Founded in 1981
Updated operating license 0816 april of 2011

Nit. 900664611- 4

Vía Dapa Km 1 Arroyohondo Tel: (2)658 2793 / 96 celular: 310 461 8125 E-mail: colesperanza@hotmail.com www.colesperanza.com
Yumbo, Valle del Cauca-Colombia

RESPONSABILIDAD EFICIENCIA INDEPENDENCIA CREATIVIDAD AFECTIVIDAD COMPETENCIA EMPRENDIMIENTO

NUESTRO SISTEMA OFRECE

- Educación Personalizada
- Ingles - Francés
- Deportes, Artística, Teatro
- Programa y Metodologías de Vanguardia
- Icfes muy Superior

PREESCOLAR, PRIMARIA y BACHILLERATO

Feria empresarial
suéñalo - créalo - vívelo

Feria empresarial
creamos y emprendemos con el corazón

CREANDO FUTURO
feria empresarial

Vía Dapa Km 1 Arroyohondo Tel: (2)658 2793 / 96 celular: 310 461 8125 E-mail: colesperanza@hotmail.com www.colesperanza.com
Yumbo, Valle del Cauca-Colombia

RESPONSABILIDAD EFICIENCIA INDEPENDENCIA CREATIVIDAD AFECTIVIDAD COMPETENCIA EMPRENDIMIENTO

MISIÓN

El Colegio Nuestra Señora de la Esperanza, se propone contribuir al desarrollo integral de niños, niñas y jóvenes con una educación fundamentada en pedagogía activa, investigativa, autónoma, ética, participativa, social, desarrollista, e incluyente, donde los estudiantes se apropien del conocimiento vivencial promoviendo su formación en principios y valores, líderes con espíritu empresarial en el manejo de recursos humanos, ambientales, económicos, sociales y culturales de su entorno.

VISIÓN

Para el año 2019 Nuestra Señora de la Esperanza será reconocido en el ámbito local, Regional y Nacional como un colegio líder en la formación integral de niños, niñas y jóvenes en todos los niveles de educación preescolar, básico y media, con principios, valores y ética, capacidad para “liderar” su proyecto de vida y asumir proactivamente los nuevos avances tecnológicos y científicos del medio.

PERFIL DEL ESTUDIANTE

El estudiante del Colegio Nuestra Señora de la Esperanza, es un líder creativo, participativo, autónomo de sus proyecciones a futuro, con actitudes enfocadas a la práctica de valores, desarrollando su proyecto de vida en competencias tanto cognitivas, ciudadanas, laborales y científicas con un espíritu de superación personal, buenas relaciones interpersonales, respeto por la diferencia y el medio que lo rodean. Esto será posible con la participación y el compromiso de padres de familia cuyos patrones de comportamiento y actitudes sean acordes con las características presentadas por la entidad educadora.

RESPONSABILIDAD EFICIENCIA INDEPENDENCIA CREATIVIDAD AFECTIVIDAD COMPETENCIA EMPRENDIMIENTO

Educación preescolar

- Educación personalizada – atención integral
- Pruebas icfes y saber nivel MUY SUPERIOR
- Lengua extranjera Ingles (intensificación) y Francés
- Principio de la lúdica para el desarrollo de competencias

La Educación Inicial ha pasado por un proceso evolutivo que ha permitido cambiar la concepción del niño y dar los pasos necesarios para ofrecer la atención especializada e integral que hoy se brinda. La acción pedagógica es la de aumentar, tanto como se pueda, las posibilidades de relación y convivencia de una forma placentera practicando una serie de hábitos y de estrategias de actuación y pensamiento para lograr un crecimiento motor, cognitivo y personal armónico.

En la Edu. preescolar ofrecemos los niveles de prejardin, jardín y transición; nuestros niños descubren el mundo jugando, investigando y divirtiéndose; para ello contamos con el material didáctico necesario, haciendo de la estimulación temprana, una divertida experiencia en todas sus áreas del desarrollo orientando a el desarrollo de sus diferentes competencias entre ellas el inicio al mundo simbólico y base comunicativa de la sociedad, *la lecto escritura* .

RESPONSABILIDAD EFICIENCIA INDEPENDENCIA CREATIVIDAD AFECTIVIDAD COMPETENCIA EMPRENDIMIENTO

Educación básica primaria

- Desarrollo de competencias ciudadanas y laborales
- Intensificación de Ingles y pruebas saber
- Formación en valores, pensamiento autónomo, creativo y feliz
- Principio de la lúdica para el desarrollo de competencias

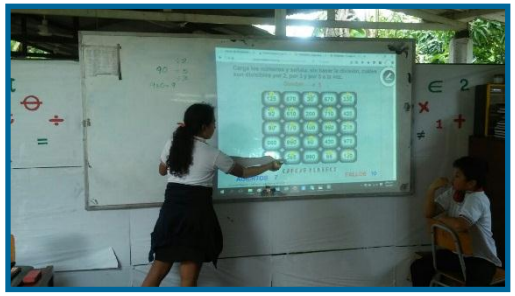

RESPONSABILIDAD EFICIENCIA INDEPENDENCIA CREATIVIDAD AFECTIVIDAD COMPETENCIA EMPRENDIMIENTO

El Colegio Nuestra Señora la Esperanza orienta hacia una educación en valores, con una propuesta pedagógica de acuerdo al contexto y a las necesidades individuales de los educandos.

Propuesta fortalecida en la educación personalizada e inclusión brindando oportunidad a los estudiantes con necesidades especiales educativas (clasificadas, dirigidas y apoyadas por personal calificado como especialistas de la salud) Quienes trabajan articulados con todos los docentes y en todas la asignaturas.

La articulación de componentes importantes de los modelos pedagógicos desarrollista, social, constructivista, humanístico, activista, apoyan a la educación personalizada e inclusiva dando orientación y lineamiento pedagógico- didáctica.

Educación básica media y vocacional

Énfasis en emprendimiento empresarial

(Competencias laborales y Metodologia de la investigación)

Plataforma virtual (portal del estudiante)

Intensificación en ingles e implementación de lengua extranjera (Francés)

Proyectos integrados

PROYECTOS

- Medio ambiente (PRAES)
- Prevención de desastres
- Proyecto de vida
- Educación para la sexualidad y construcción de ciudadanía
- Democracia
- Recreación y tiempo libre
- Escuela Inclusiva
- Resolución de conflictos
- Seguridad vial y transito
- Plan lector
- Prevención Sustancias Psicoactivas
- Proyecto de vida

www.colesperanza.com

Las TIC, como herramienta para mejorar y enriquecer nuestro modelo pedagógico

Con el objetivo de garantizar el desarrollo de competencias significativas desde las diferentes áreas del conocimiento, se cuenta con aulas especializadas e interactivas por asignatura. Buscando fortalecer la autonomía, son los alumnos los que se desplazan a los diferentes aulas especializadas, para generar experiencias de aprendizaje con proyectos integradores.

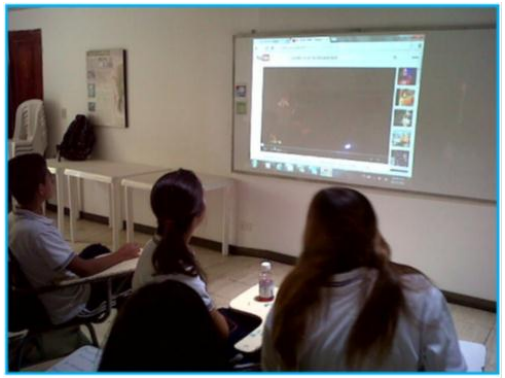

Calidad nivel muy superior pruebas saber

http://www.icfesinteractivo.gov.co/Clasificacion/

Código	Nombre Oficial	Jornada	Categoría	Ver Detalles
062208	COL MAYOR DE LOS ANDES - SEDE PRINCIPAL	COMPLETA	MUY SUPERIOR	
048371	COL MILIT GENERAL AGUSTIN CODAZZI	MAÑANA	MUY SUPERIOR	
118323	COL NUESTRA SEÑORA DE LA ESPERANZA	COMPLETA	MUY SUPERIOR	
118858	COL NUEVO CAMBRIDGE	COMPLETA	MUY SUPERIOR	
019463	COL NUEVO REINO DE GRANADA	COMPLETA	MUY SUPERIOR	
026393	COL PANAMERICANO	COMPLETA	MUY SUPERIOR	

Instalaciones

Educativas

Artísticas

Recreativas

Ambientales

Capacitación

Deportivas

RESPONSABILIDAD EFICIENCIA INDEPENDENCIA CREATIVIDAD AFECTIVIDAD COMPETENCIA EMPRENDIMIENTO

Otros servicios

- Restaurante y cafetería
- Preparación Pre icfes y Pruebas saber
- Transporte escolar

Vía Dapa Km 1 Arroyohondo Tel: (2)658 2793 / 96 celular: 310 461 8125 E-mail: colesperanza@hotmail.com www.colesperanza.com
Yumbo, Valle del Cauca-Colombia

Nuestro cuerpo docente y administrativo se encuentra comprometido con proyecciones de corto, mediano y largo plazo para brindarle la mejor calidad en nuestros servicios teniendo en cuenta sus deseos y necesidades, sus hijos son nuestra razón de ser.

Recuerden que siempre nos encontramos abiertos a escucharlos y atenderles todas sus inquietudes y sugerencias.

Dirección general
Corporación Colegio Nuestra Señora de la Esperanza

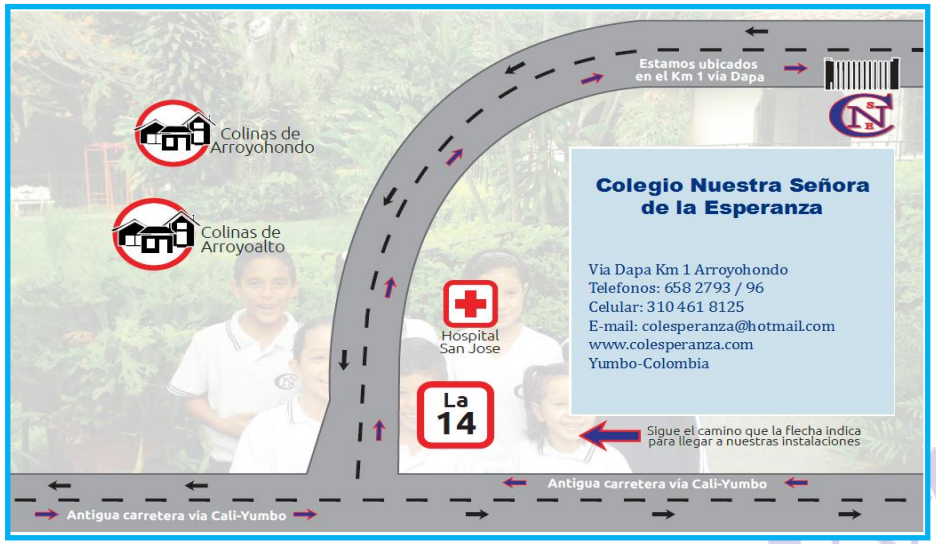

Vía Dapa Km 1 Arroyohondo Tel: (2)658 2793 / 96 celular: 310 461 8125 E-mail: colesperanza@hotmail.com www.colesperanza.com
Yumbo, Valle del Cauca-Colombia